

REGIONE LOMBARDIA
PROVINCIA DI BRESCIA

COMUNE DI
PASSIRANO



SUAP FASTNED
in variante al PGT

art.97 L.R. 11 marzo 2005 n.12 e s.m.i.

COMPONENTE ARCHEOLOGICA

Tavola numero

CS ARCHEO
Carta del rischio

Data	Scala
Maggio 2025	1:5.000
Delibera Adozione	Delibera Approvazione
Note	

PROPONENTI

Società BStransfo srl
Ospitaletto (BS) - via Padana superiore 208
CF - P.IVA: 04331630980
info@bstransfo.com



FASTNED

PIANO zero
p r o g e t t i

S.R.L. STP

Ing. Cesare Bertocchi
Arch. Cristian Piovaneli
Plan. Alessandro Martinelli
Ing. Ilaria Garletti

P.IVA: 04259650986
Tel. 030 674924
indirizzo: via Palazzo, 5; Bedizzole (BS); 25081
Mail: info@pianozeroprogetti.it
PEC: pianozeroprogettisrlstp@legalmail.it

TECNICO INCARICATO

ANNA LEONI
via Elia Capriolo, 4 Brescia
347/8304024
annalice.leoni@gmail.com
anna.leoni@pec.it

CARTA DEL RISCHIO - SABAP BS_2025_00439 - AL_0000 - area AREA INTERVENTO

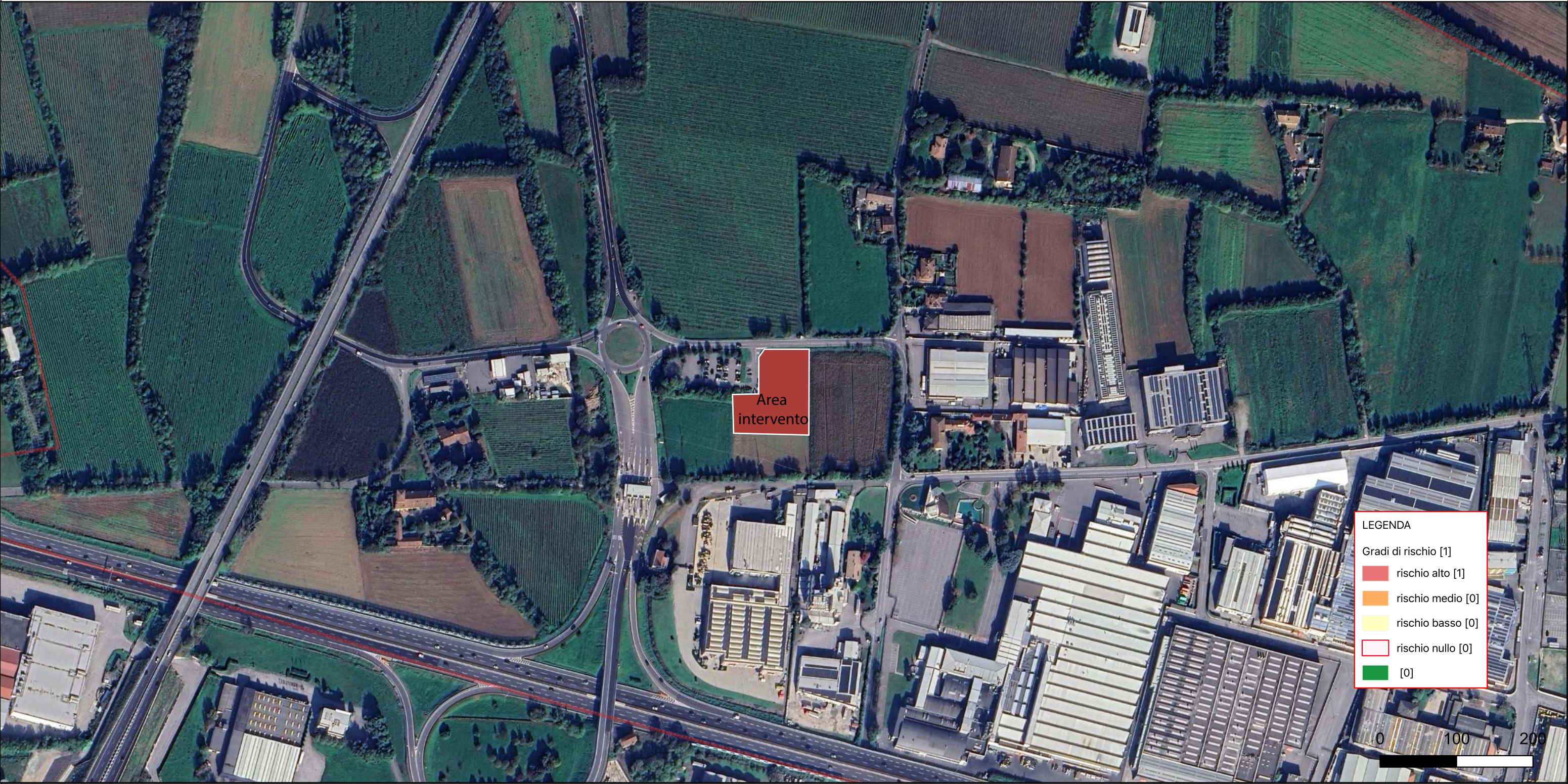

Riferimento (VRDR)	Rischio - sintesi (VRDS)	Note (VRDN)
AREA INTERVENTO	rischio alto	La ricognizione archeologica ha riscontrato la presenza di manufatti antropici quali frammenti di laterizi di epoca imprecisata, un frammento di ceramica depurata con carenatura e un frammento di ceramica comune, che potrebbero indicare la presenza di un deposito archeologico sepolto. Per tali motivazioni, si stima per l'area interessata un RISCHIO ARCHEOLOGICO MEDIO - ALTO